

BUY

OR

SELL

Инструкция

по установке

ИИ – помощника

для терминала МТ5

buyorsell.ru

Установка

помощника не требует специальных навыков, все что Вам необходимо – это выполнить описанную последовательность действий.

*ИИ-помощник для терминала MT5 состоит из 2 частей.
Непосредственно файл робота и файл-ключ.*

Для корректной работы необходимо правильно расположить обе части.

*ИИ-помощник имеет ограниченный доступ.
Ограничение доступа происходит по времени (**на оплаченный период**) и по торговому счету (**привязка торгового счета**).*

*Данную информацию содержит файл-ключ, который создается на сайте, в разделе **«Генерация ключей»**.*

Краткий лист установки ИИ-помощника

чуть дальше все шаги расписаны подробно

Тут вы можете прочитать краткий перечень шагов по установке, далее они расписаны подробно

- 1.** Скачать выбранного ИИ-помощника.
- 2.** Разместить ИИ-помощник в папку **MyExperts**, в папке **Experts** торгового терминала МТ5.
- 3.** Разместить файл-ключ, созданный на сайте в папку **Files** торгового терминала МТ5 (файл размещается один, он будет доступен для всех ИИ – помощников)
- 4.** Обновить каталог Советников.
- 5.** Запустить ИИ-помощника на интересующем вас инструменте.
- 6.** В настройках задать параметры.
- 7.** Проверить что Алготорговля разрешена как для помощника, так и для терминала.

1

Скачать выбранного ИИ-помощника

1. Для того что бы скачать ИИ-помощника необходимо авторизоваться в **ЛИЧНОМ КАБИНЕТЕ**
2. Перейти в раздел скачать помощника.
3. Нажать кнопку скачать.

The screenshot displays the website interface for 'BUY or SELL'. At the top, there are navigation links for 'BUY OR SELL', 'Регистрация', and 'Вход'. A red '1' highlights the 'ИИ-помощники' link in the top navigation bar. Below this, the breadcrumb 'Главная / Каталог ИИ ассистентов' is visible. The main heading is 'Интеллектуальные-помощники BUY or SELL'. A sidebar on the left, titled 'Каталог ПО', contains a list of AI assistants, with a red '2' highlighting the 'Интеллектуальные-помощники' category. The main content area shows the 'ASSISTANT RANGE MASTER DEMO (для MT5)' product page. A red '3' highlights the 'Скачать в Личном Кабинете' button. Below this button are links for 'Инструкция по установке.pdf' and 'Руководство пользователя.pdf'. The page also includes a 'Сортировать:' dropdown set to 'Все терминалы', a 'Архив версий ПО' link, and two video thumbnails: 'Пример торговли' and 'Видеоинструкция'.

2

Разместить ИИ-помощника

1

Открыть терминал MT5 выбранного вами брокера.
Выбирать вкладку **Файл-> Открыть каталог данных**

2

В открывшемся окне перейти в папку **MQL5**

3

Открыть папку **Experts**

4

В папке **Experts** правой кнопкой мыши **создать папку MyExperts**, если данная папка отсутствует.
И перейти в неё.

5

В папку **MyExperts** поместить файл ИИ-помощника

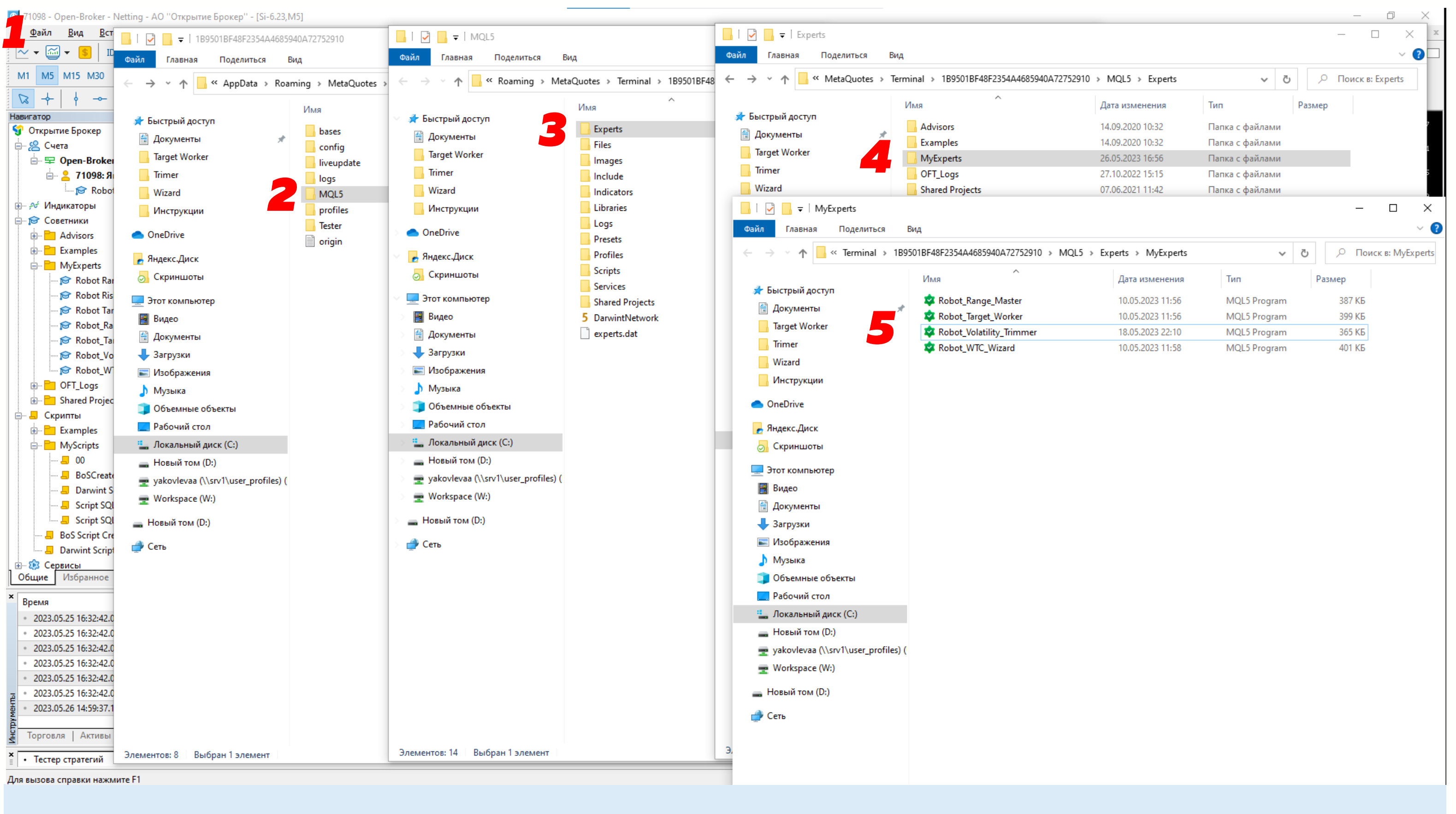

3

Разместить файл-ключ

1. Зайти в **Личный кабинет** и выбрать соответствующий раздел – «**Управление тарифами**».
2. Выбрать торговый счет из списка. Если у вас нет привязанных торговых счетов необходимо ввести его.
Будьте внимательны! Привязка торгового счета происходит 1 раз. Если Ваш тариф содержит несколько торговых счетов, Вы можете вводить и запоминать их по мере необходимости.
Номер торгового счета – это ваш логин в Mt5.
3. Нажать кнопку «**Скачать ключ**»
4. Скачанный файл необходимо разместить в папку **Files** вашего торгового терминала. Файл размещается один, он будет доступен для всех ИИ – помощников.
5. Для защиты Вашей торговли настройки файла нельзя менять.
При изменении любого параметра в файле, помощник не будет работать.
6. Открыть терминал **MT5** выбранного вами брокера.
7. Выбирать вкладку **Файл-> Открыть каталог данных**
8. В открывшемся окне перейти в папку **MQL5**, затем в папку **Files**.
9. В папку **Files** поместить файл-ключ.

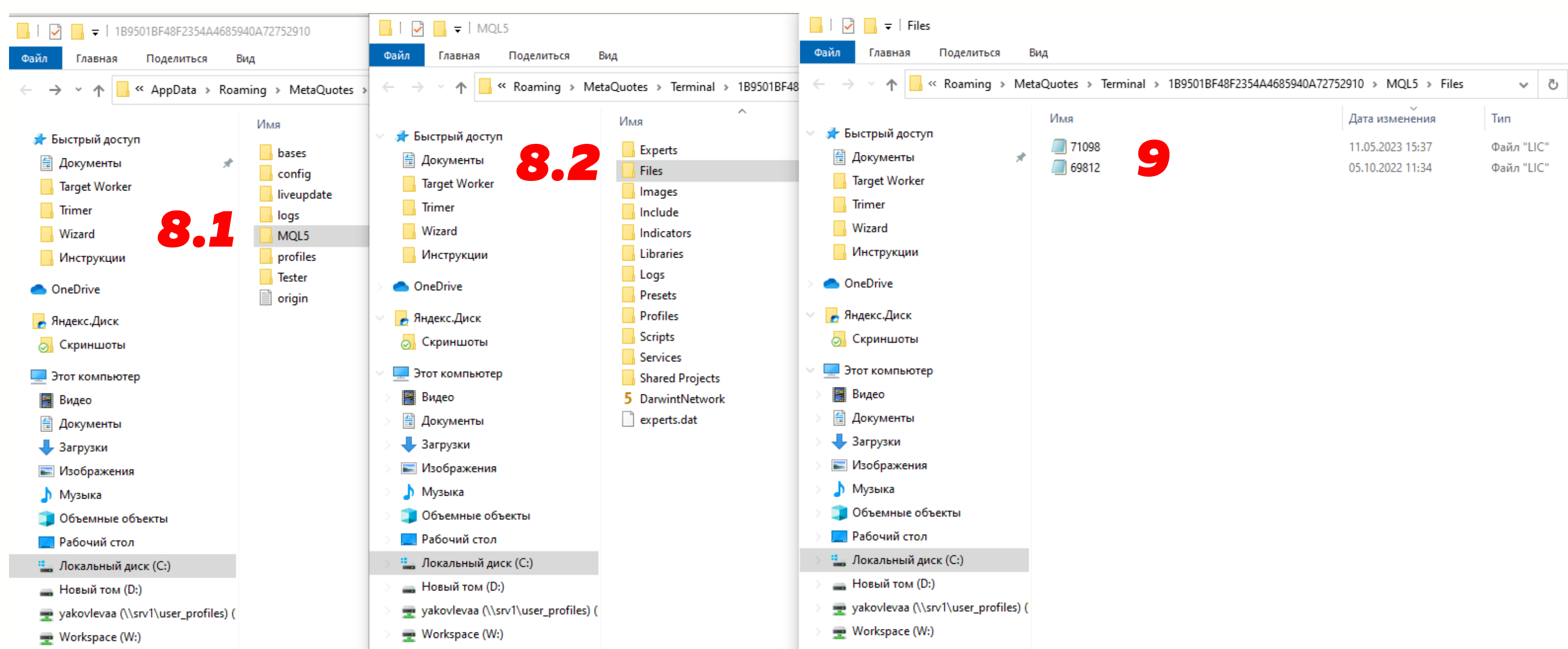

4

Обновить каталог ИИ – помощников

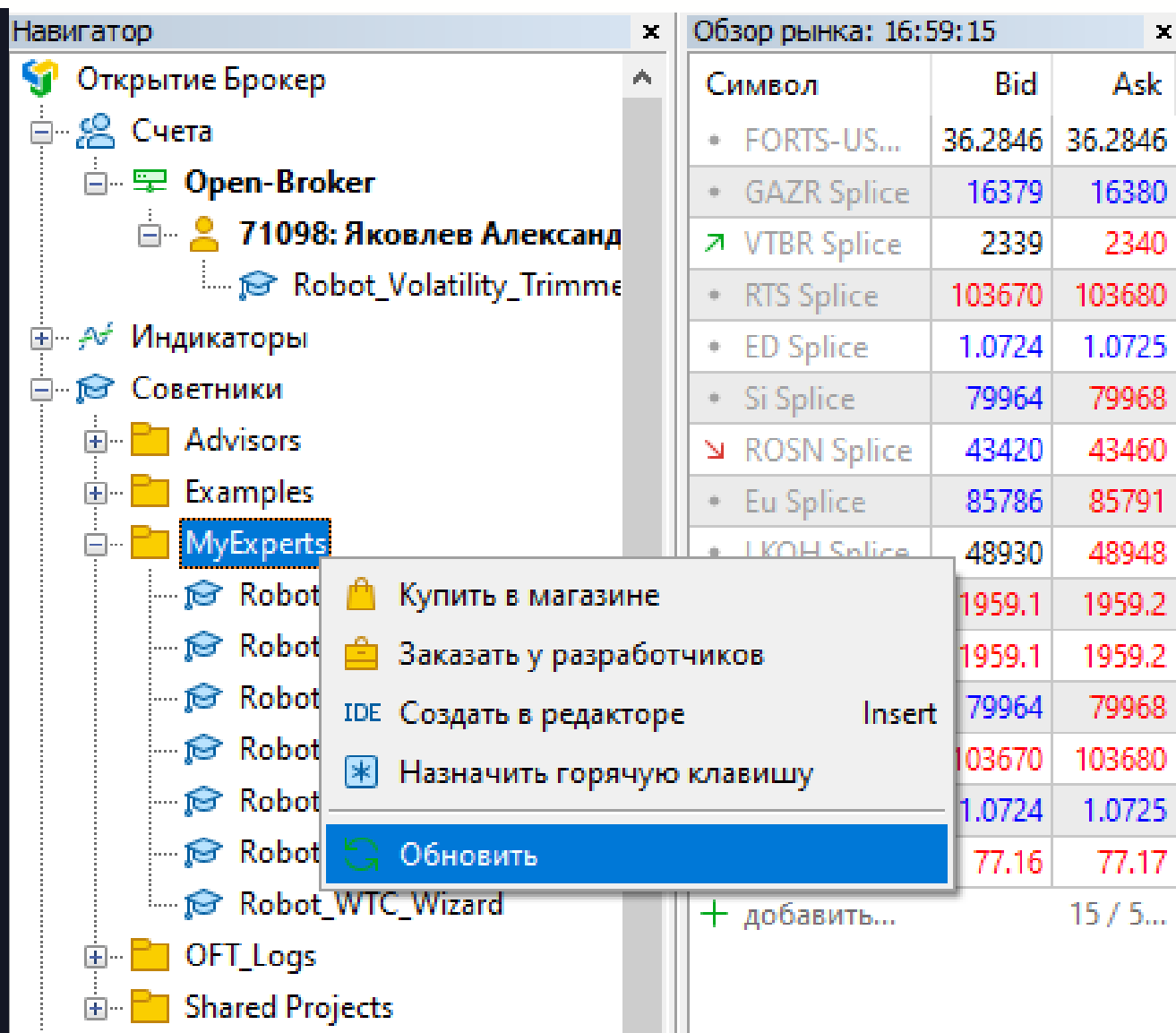

1. Кликнуть в окне *Навигатор* правой кнопкой мыши в выпадающем меню выбирать «**Обновить**».

Запустить ИИ – помощника

5



1. Найти нужный помощник в группе «*Советники*» и папке *MyExperts*.

2. Перенести выбранный файл на открытую страницу выбранного инструмента.

6

Задать настройки ИИ - помощника

1 Поставить флажки в настройках «разрешить алготорговлю».

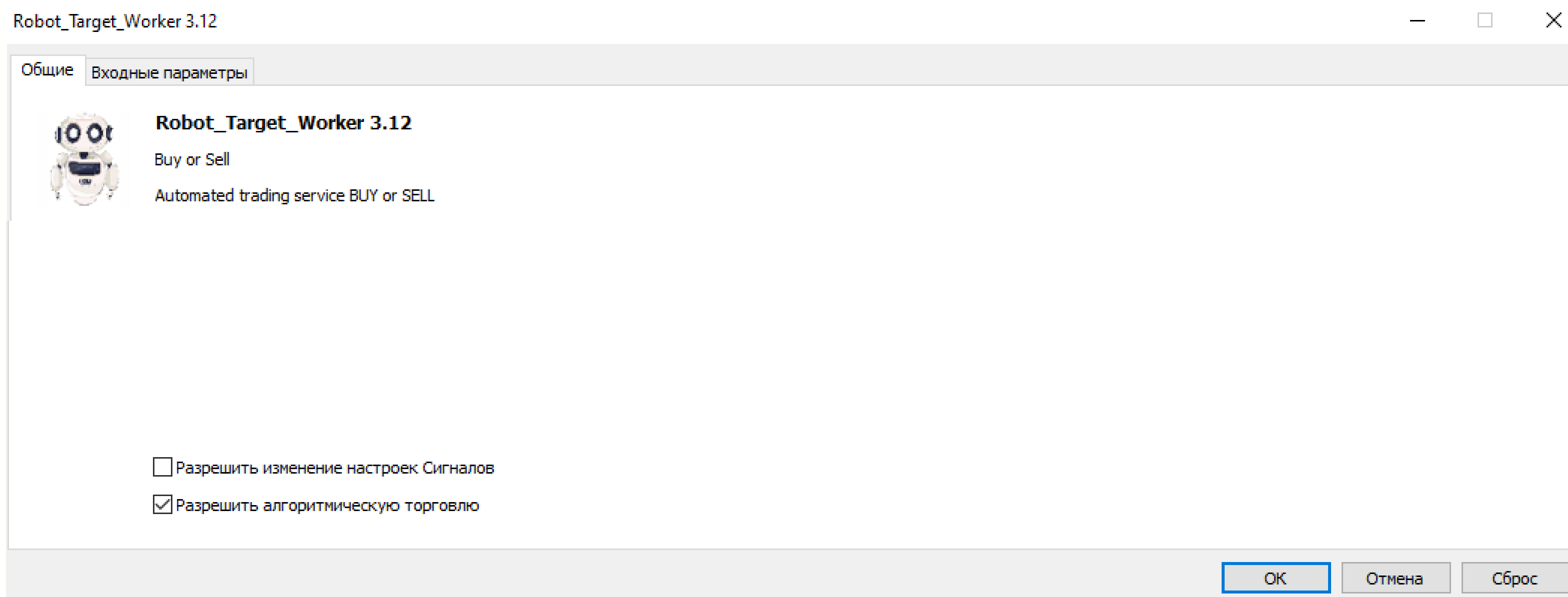

2 Во вкладке настроек задать настройки торговли.

Подробнее почитать о параметрах можно в инструкции соответствующего ИИ-помощника.

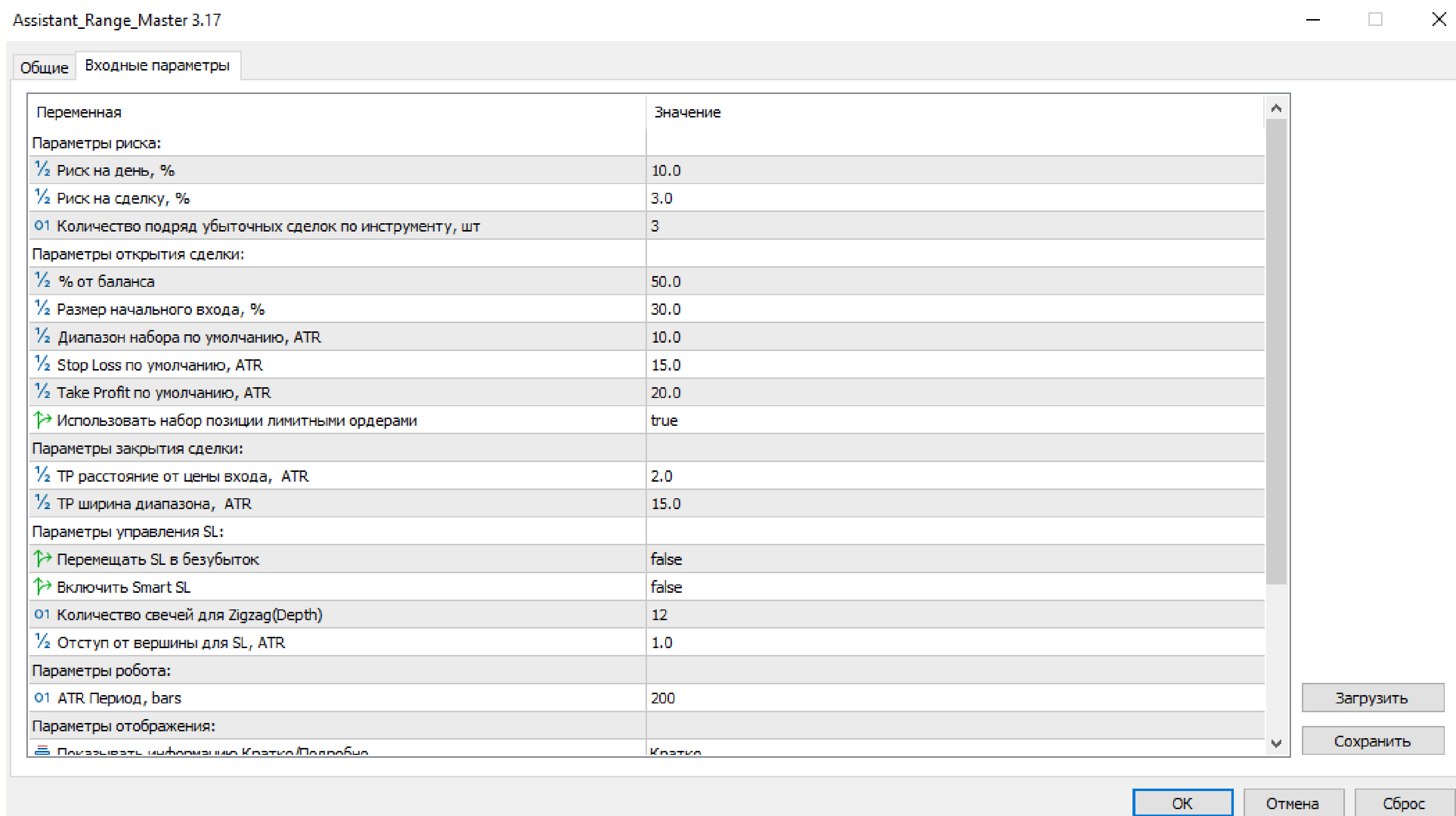

7

Проверить что алготорговля разрешена

1. Проверить, что в терминале активирован режим алготорговли. При необходимости активируйте его в панели инструментов
2. Так же проверить что алготорговля разрешена для ИИ-помощника

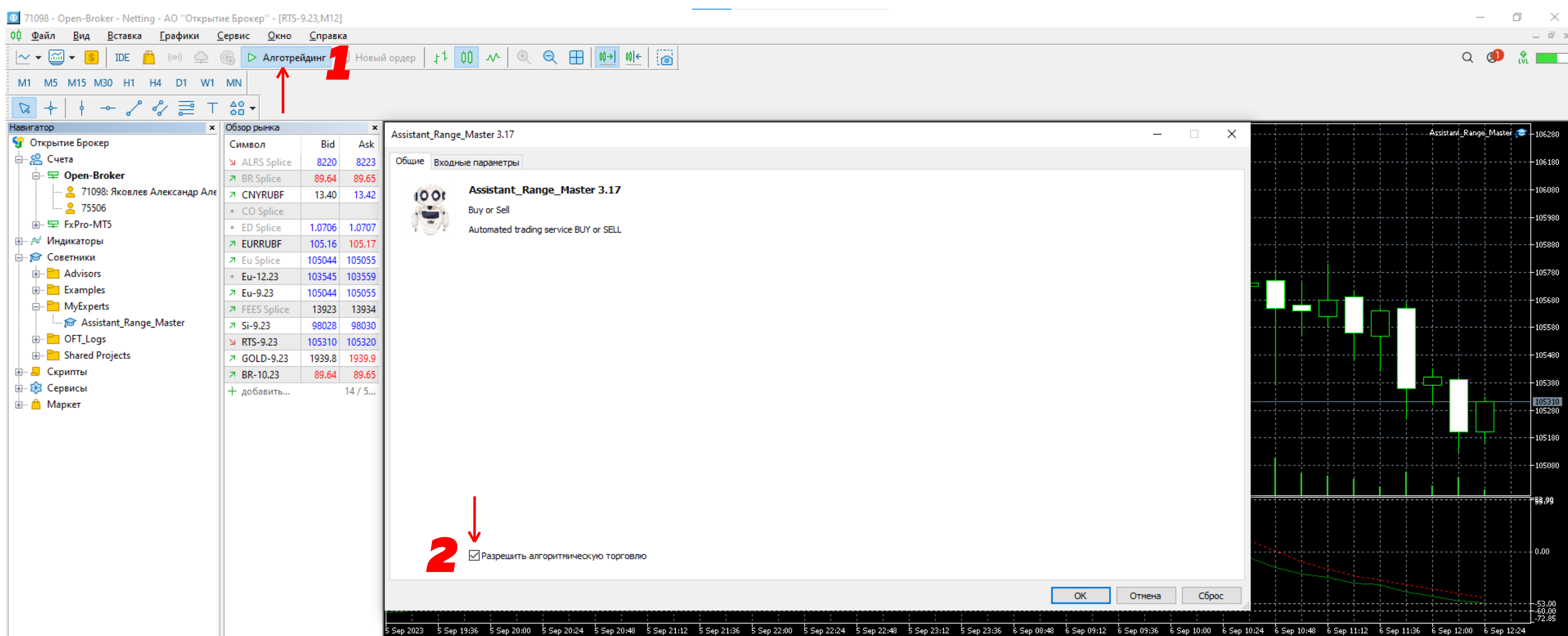

**Профитных сделок
с ИИ - помощниками
BUY or SELL!**

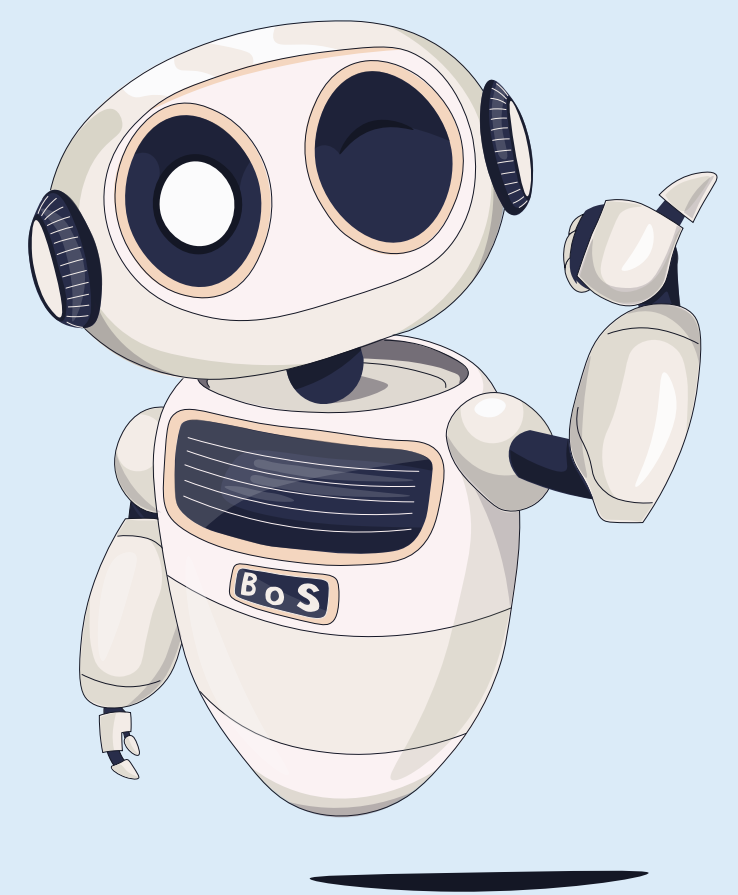

BUY OR **SELL**